

El recorrido por el sendero nos entrega una visión de la ecología del territorio, desde flora y fauna endémica, pasando por pequeños huertos, hasta coloridos paisajes.

Uno de los hitos más atractivos es el mirador en la cima del Cerro Chifute. Ahí se puede apreciar la inmensidad de la Cordillera de los Andes que nutren de agua fresca y cristalina al valle.

El ascenso no es fácil, pero podrás experimentar el compromiso y disfrute que caracteriza a los habitantes de El Colorado, quienes trabajan en la conservación de su patrimonio natural y cultural.

Te animamos a llevar consigo una piedra que simbolice tus pesos interiores para dejarla en la cima.

¡VERÁS QUE VOLVERÁS  
MÁS LIVIANO Y RENOVADO!

# SENDERO INTERPRETATIVO AUTOGUIADO MIRADOR CERRO CHIFUTE



EL Colorado, Valle del Río Cochiguaz  
Comuna de Paihuano - Región de Coquimbo

## BIENVENIDOS A "EL COLORADO" VALLE DEL RÍO COCHIGUAZ



Lugar de la familia Indígena Canihuante. Su nombre se debe a la coloración rojiza al atardecer de una de la cumbre más alta del valle.

Don José Horacio Canihuante junto a su padre llegó el año 1932. Luego de un largo viaje, arreado a 10.000 cabezas de ganado, desde Tulahuén hasta el fundo Los Nogales (El Colorado en Cochiguaz).

En 1960 llega la familia Pinto, ambas familias se han dedicado a la transhumancia, la ganadería y la agricultura, principalmente de uva, porotos y pequeñas huertas para el autosustento. Posteriormente se incorpora el turismo y el arte.

La visión de los habitantes es promover la ancestralidad de venerar, respetar y proteger a la Mapu ñuke que nos sustenta.



### FLORA NATIVA



Churqui (*Acacia caven*)



Pingo pingo (*Ephedra andina*)



Jarilla (*Larrea nitida*)



Varilla brava (*Adesmia sp.*)



Sandillón (*Erioseye sp.*)



Quisco (*Echinopsis sp.*)

### AVIFAUNA



Águila  
(*Geranoaetus melanoleucus*)



Cónдор (*Vultur gryphus*)



Picaflor gigante  
(*Patagona gigas gigas*)



Tococo (*Scelorchilus albicollis albicollis*)

Financian:



Ejecutan:



Apoyan:



### FAUNA



Zorro Culpeo  
(*Lycalopex culpaeus*)

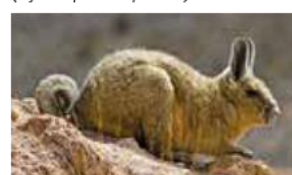

Vizcacha (*Lagidium viscacia*)



Roedor Degú (*Octodon degus*)



Iguana chilena  
(*Callopistes maculatus*)



Culebra cola larga  
(*Philodryas chamissonis*)



# MAPA SENDERO CERRO CHIFUTE



**Distancia total:** 7 km aproximadamente

**Desnivel:** 500 metros

**Altitud mínima:** 1.720 m.s.n.m.

**Altitud máxima:** 2.220 m.s.n.m.

**Tiempo total estimado:** 3 a 4 horas

**Tiempo subida:** 1 hora 40 minutos

**Tiempo bajada:** 1 hora 20 minutos

**Dificultad:** Media Precordillera:

**Tramo subida:** Básica

**Tramo bajada:** Media

**Modalidad:** Circuito interpretativo autoguiado

**Hitos:** 7 puntos interpretativos



## HORARIO DE ACCESO AL SENDERO

Se recomienda este horario por las temperaturas altas del medio día y la exposición directa del sol durante todo el trayecto del sendero.

**Mañana:** Desde las 6 a.m. a las 10 a.m.

**Tarde:** Desde las 4 p.m. a las 8 p.m.  
(Debes llevar linterna para bajar)

**Mediodía:** Entre las 10 a.m. a las 4 p.m.  
(horario no recomendado)

## REQUISITOS PARA ACCEDER AL SENDERO

- ✓ Haber practicado caminatas o senderismo previamente
- ✓ Llevar gorro adecuado para el sol, gafas con filtro UV y bloqueador solar
- ✓ Practicar siempre el mínimo impacto al área y seguir el sendero establecido
- ✓ Subir con mínimo 2 litros de agua por persona

## EN CASO DE EMERGENCIA O SISMO

- ✓ Mantener la calma
- ✓ Recuerde, lo primordial es evitar riesgos
- ✓ Utilizar zonas de seguridad señalizadas
- ✓ Su seguridad es su responsabilidad

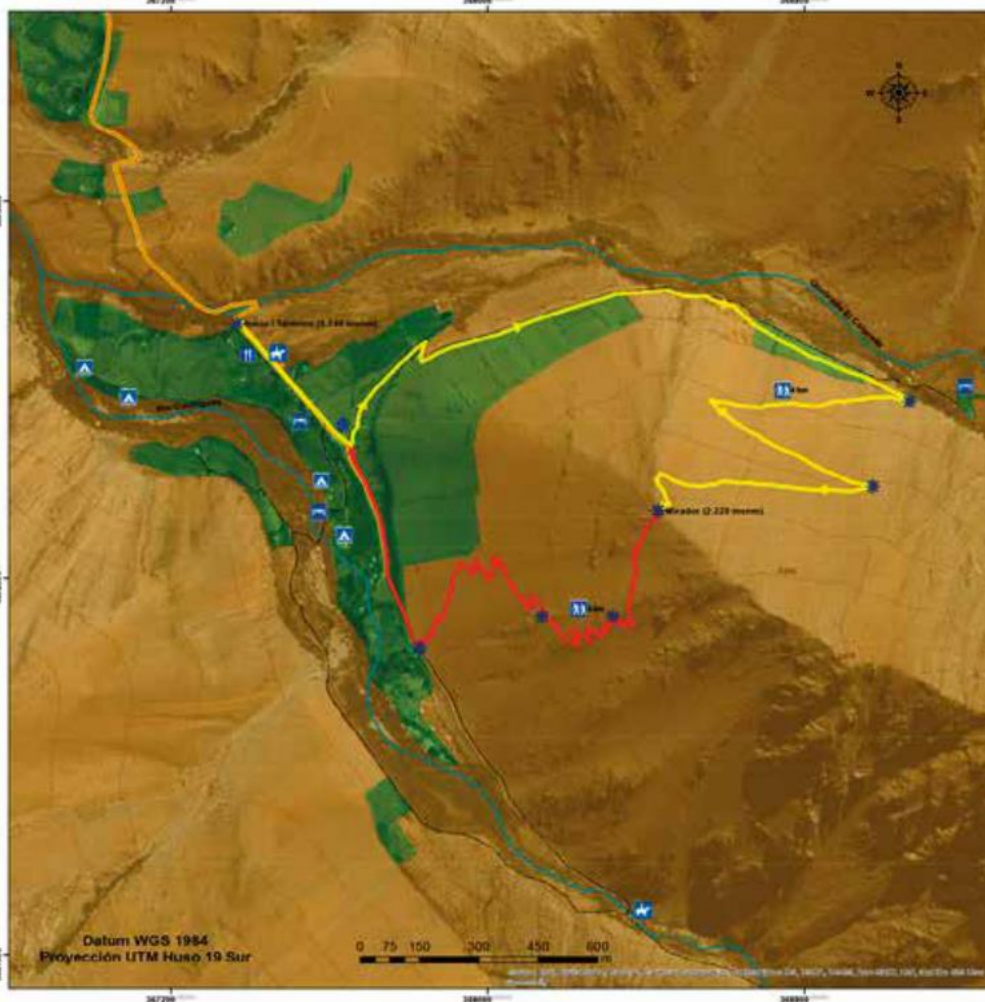

### Legenda

- Puntos de interpretación
- Tramo subida del sendero
- Tramo bajada de sendero
- Camino principal
- Camino secundario
- Hidrografía
- Curvas de nivel

### Servicios

- Senderismo
- Cabalgata
- Cabañas
- Camping
- Restaurant
- Galpón

### Uso de suelo y vegetación

- Matorral Desértico
- Terrenos Agrícolas

### Región de Coquimbo Comuna de Paihuano

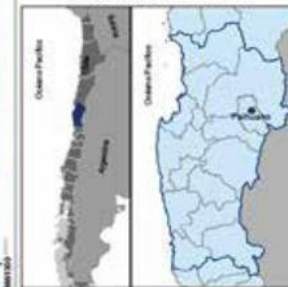

## NORMAS Y RECOMENDACIONES DE LA RUTA

- ✓ Planificar siempre su salida al sendero
- ✓ Cumpla con lo horarios del sendero
- ✓ Sendero no apto para bicicletas u otro tipo de movilización
- ✓ Nunca correr en el sendero
- ✓ No botar basura
- ✓ No prender fuego o hacer fogatas
- ✓ Respetar a todos los residentes y visitantes
- ✓ Respete toda la flora y fauna
- ✓ No acampar
- ✓ Utilice los baños de los campings

